

# ESSENTIALS IN IMPLANTOLOGY

F. RIVARA - G. DALLARI

T. GHEDINI - E. CALCIOLARI - L. TOSELLI - E. LONGO - A. PISPERO

CORSO ANNUALE  
TEORICO-PRATICO DI  
IMPLANTOLOGIA BASE

CORSO ANNUALE  
TEORICO-PRATICO DI  
IMPLANTOLOGIA DIGITALE



**6 INCONTRI**



**4 HANDS-ON**



**2 LIVE**



11-12 Febbraio  
18-19 Marzo  
08-09 Aprile  
10-11 Giugno  
23-24 Settembre  
11-12 Novembre



Venerdì  
9.00 - 18.30  
-----  
Sabato  
9.00 - 12.30



CLINICA  
DENTALE  
RIVARA  
P.zza D'arco 2  
Mantova

**CORSO ACCREDITATO ECM - 50 CREDITI**

**INCONTRO 1**

11-12/02/22

Le basi dell'implantologia

**Venerdì 9.00 -12.30 (F. Rivara - T. Ghedini)**

- Anatomia chirurgica e principi di osteointegrazione
- Cenni di radiologia diagnostica
- L'allestimento del campo e lo strumentario chirurgico

**Venerdì 14.00 -18.30 (F. Rivara - T. Ghedini)**

- L'impianto, le connessioni e la componentistica implantare
- Lembi in implantologia e tecniche di sutura
- L'inserimento implantare, il posizionamento tridimensionale e il timing
- Il torque di inserimento

**Sabato 9.00 -12.30 (F. Rivara - T. Ghedini)**

- Hands-on di inserimento implantare su modello
- Hands-on di tecniche di sutura su modello

**INCONTRO 2**

18-19/03/22

Incremento dei tessuti

**Venerdì 9.00 -12.30 (F. Rivara - E. Longo - L. Toselli)**

- La diagnosi dei difetti di tessuti duri e molli
- Il ruolo del tessuto cheratinizzato in implantologia
- La seconda fase chirurgica
- Gli innesti di tessuto connettivo
- Le matrici sintetiche

**Venerdì 14.00 -18.30 (F. Rivara - E. Calciolari- G. Dallari)**

- Principi biologici della GBR
- Biomateriali e barriere
- Tecniche di GBR
- Tecniche di rialzo del seno mascellare

**Sabato 9.00 -12.30 (F. Rivara - G. Dallari)**

- Hands-on sulla gestione dei tessuti duri e molli su modello animale

**INCONTRO 3**

08-09/04/22

La protesi su impianti

**Venerdì 9.00 -12.30 (F. Rivara - G. Dallari)**

- Implantologia protesicamente guidata
- La componentistica protesica
- I materiali protesici e le tecniche di impronta

**Venerdì 14.00 -18.30 (F. Rivara -G. Dallari)**

- La protesi avvitata e la protesi cementata
- La riabilitazione in area estetica
- La riabilitazione full-arch

**Sabato 9.00 -12.30 (F. Rivara - G. Dallari)**

- Presentazione del caso clinico
- Live surgery di inserimento implantare e gestione contestuale dei tessuti perimplantari
- Discussione collegiale dell'intervento

**INCONTRO 4**

10-11/06/22

Gestione alveolo e timing di carico

**Venerdì 9.00 -12.30 (F. Rivara - A. Pispero)**

- La gestione dell'alveolo post estrattivo: il post estrattivo immediato, la socket preservation, la socket shield

**Venerdì 14.00 -18.30 (F. Rivara -G. Dallari)**

- Considerazioni sul timing di carico
- Il carico immediato immediato
- La gestione dei profili di emergenza
- Le alternative agli impianti in area estetica

**Sabato 9.00 -12.30 (F. Rivara - G. Dallari)**

- Hands-on sulla gestione del provvisorio e dei profili di emergenza nell'inserimento immediato
- Discussione dei casi clinici dei partecipanti

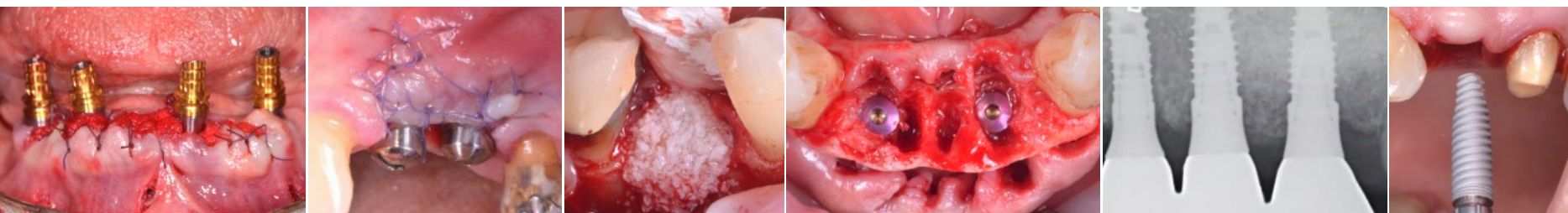

**INCONTRO 5**

23-24/09/22

La pianificazione digitale del caso implantare

**Venerdì 9.00 -12.30 (F. Rivara - G. Dallari)**

- Introduzione all'odontoiatria digitale
- I file per la pianificazione: STL, DICOM, PLY, JPG
- Lo scanner intraorale, lo scanner da laboratorio

**Venerdì 14.00 -18.30 (F. Rivara - G. Dallari)**

- Il ruolo della pianificazione digitale nell'inserimento implantare e negli incrementi di tessuti
- I software di pianificazione chirurgica
- I software di pianificazione estetica (DSD e smile creator)
- La componentistica digitale

**Sabato 9.00 -12.30 (F. Rivara - G. Dallari)**

- Hands-on di presa di impronta ottica
- Hands-on di pianificazione chirurgica
- Hands-on di pianificazione del sorriso

**INCONTRO 6**

11-12/11/22

La chirurgia guidata e la finalizzazione protesica

**Venerdì 9.00 -12.30 (F. Rivara - G. Dallari)**

- Le origini della chirurgia guidata
- Lo strumentario chirurgico, le dime, le boccole
- La precisione in chirurgia guidata
- I materiali per la protesi CAD/CAM

**Venerdì 14.00 -18.30 (F. Rivara - G. Dallari)**

- La pianificazione del caso full-arch
- La pianificazione del caso in zona estetica
- Il carico immediato digitale
- La riabilitazione in area estetica
- La riabilitazione full-arch

**Sabato 9.00 -12.30 (F. Rivara - G. Dallari)**

- Presentazione del caso clinico
- Live surgery di chirurgia guidata e carico immediato
- Discussione collegiale dell'intervento

**Segreteria organizzativa:**Via Marchesi 26/D direzionale ODEON  
43126, PARMATel. 0521 290191 mail:  
emanuela@mvcongressi.it  
Cod. Fisc./P.iva 00419830344**Sede del Corso**

CLINICA DENTALE RIVARA SRL

P.zza D'Arco 2,  
46100, MANTOVATel. 0376 224033 mail: info@clinarivara.it  
Cod. Fisc./P.iva 02604980348**Quote di iscrizione:**Corso completo (mod 1+2): 3400 + iva  
Modulo digitale (mod 2): 1500 + iva**La quota mette a disposizione:**Kit di benvenuto comprensivo di blocco note, cartellina, penna e chiavetta USB  
Materiale per esercitazioni pratiche: teleria, modelli, mandibole, lame, suture, biomateriali, motori chirurgici, demo software, impianti replica, Strumentario chirurgico, coffee break e cena di fine corso**A carico dei partecipanti:**

PC/Mac per esercitazioni

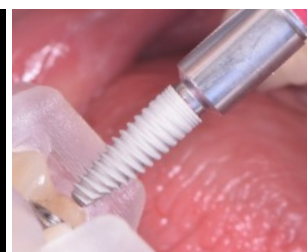
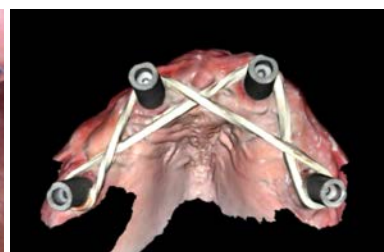
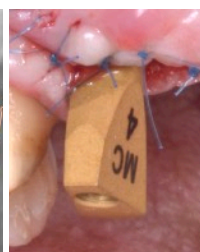
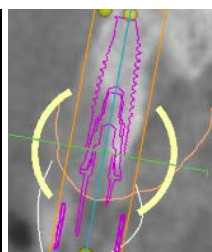
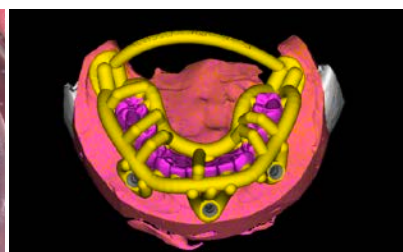



**Dr Federico Rivara DDS MS IMPLANT PhD**  
**Responsabile scientifico**

Laureato all'Università di Parma dove consegue il Master in Implantologia e il Dottorato di Ricerca in Scienze Mediche. Corso di Perfezionamento in Parodontologia all'Università di Ferrara. Vincitore del premio Calandriello e del Premio Goldman per la ricerca clinica della Società Italiana di Parodontologia. Socio attivo della Italian Academy of Osseointegration IAO e della Digital Implant & Restorative Academy. Borsista di Ricerca e docente post-graduate all'Università di Parma dove è responsabile di progetti di ricerca clinica e preclinica. Docente al Master di Implantologia digitale all'Università di Padova.



**Dr Elena Calciolari DDS MS PERIO PhD**

Laureata all'Università di Parma. Consegue il Master in Parodontologia all'Università di Siena. Consegue il Dottorato di Ricerca in Parodontologia presso UCL Londra. Vincitrice del premio Goldman per la ricerca clinica della Società Italiana di Parodontologia e del premio L'Oreal-Unesco per le donne nella scienza. Ricercatrice e docente all'Università di Parma dove è responsabile di progetti di ricerca clinica e preclinica. Senior Lecturer presso la Queen Mary University London. È Osteology Expert Council Member UK.

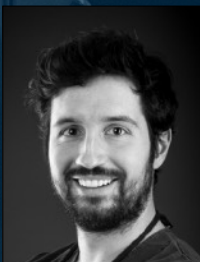

**Dr Luca Toselli DDS MS MclnDent ORAL SURG**

Laureato all'Università Ferrara. Consegue il Master in Chirurgia Orale all'Università di Bologna. Specialista in Chirurgia Orale presso l'Università di Milano. Corso di Perfezionamento in Parodontologia all'Università di Ferrara. Vincitore del Premio Goldman per la ricerca clinica della Società Italiana di Parodontologia. Docente al programma di dissezione anatomica presso Humanitas University e al Master in Chirurgia Orale dell'Università di Bologna.

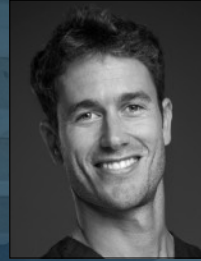

**Dr Giacomo Dallari DDS Ms PROSTHO**

Laureato all'Università di Milano. Diplomato all'International post-graduate in Oral & Implant Rehabilitation presso la New York University. Consegue il Master in Protesi dell'Università di Bologna. Docente al Master di Parodontologia presso l'Università Cattolica di Roma, al Master di Odontoiatria Restaurativa dell'Università di Napoli, e al Master di protesi estetica all'Università di Bologna. Socio attivo dell'Italian Academy of Esthetic Dentistry IAED.

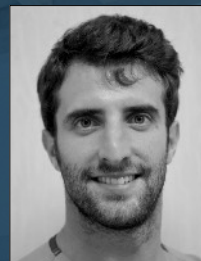

**Dr Tommaso Ghedini DDS MclnDent ORAL SURG**

Laureato all'Università di Milano. Specialista in Chirurgia Orale all'Università di Milano. Vice responsabile dell'Unità di Chirurgia Orale e Implantologia presso Humanitas Dental Center di Milano. Docente al programma di dissezione anatomica presso Humanitas University. Socio attivo della Italian Academy of Osseointegration IAO

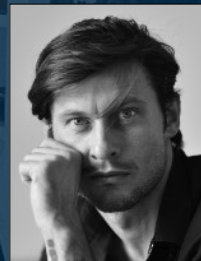

**Dr Eugenio Longo DDS MS ORAL SURG**

Laureato all'Università di Siena. Perfezionato in chirurgia orale all'università di Florianopolis (BRA) e in chirurgia ricostruttiva ossea all'Università Uninove (BRA). Docente a contratto all'Università di Genova. Socio attivo dell'Italian Academy of Esthetic Dentistry IAED e della Italian Academy of Osseointegration IAO.



**Dr Alberto Pispero DDS MclnDent ORAL SURG PhD**

Laureato all'Università di Milano dove consegue Specializzazione in Chirurgia Odontostomatologica e Dottorato di ricerca in Scienze Odontostomatologiche. Docente a contratto presso l'Università di Milano, è fondatore di ACAPO onlus. Socio attivo e segretario della Italian Academy of Osseointegration IAO

Con il contributo non vincolante di